



การไฟฟ้าส่วนภูมิภาค
PROVINCIAL ELECTRICITY AUTHORITY

วิญญูขอตัดไฟ

Switching Deadline

27 ก.ค. 2566

เลขที่ ก.๓.สค.(ปบ) ๓๓๒๙ / ๒๕๖๖
ชื่อผู้รับ นายพัทธนันท์ พิชิตสุวรรณชล
ชื่อผู้ส่ง นายยศพัทธ์ นันวุตร

วันที่ ๑๑ กค ๒๕๖๖
ตำแหน่ง อภ.ปบ.(ก๓)
ตำแหน่ง รจก.(ท) รักษาการแทน ผจก.กฟภ.สค.ชั้น๑

ด้วยการไฟฟ้า กฟภ.สค.ชั้น๑ จะขอตัดไฟเพื่อปฏิบัติงาน ก่อสร้างระบบสายส่ง ๑๑๕ KV และ ปรับปรุงระบบจำหน่าย ๒๒ KV ตามแผนผังสังเขปแนบ จำนวน ๒ แผ่น ดังนี้

ที่	ฟีดเดอร์	วัน/เดือน/ปี	ตั้งแต่เวลา	ถึงเวลา	ลักษณะงานที่ปฏิบัติ และบริเวณที่ปฏิบัติงาน	จาก	ถึง	ผู้ควบคุมงาน
๑	SMB๐๓	๓๐ ก.ค.๖๖	๐๘.๐๐ น.	๑๗.๐๐ น.	ก่อสร้างระบบสายส่ง ๑๑๕ KV และ ปรับปรุงระบบจำหน่าย ๒๒ KV บริเวณ ช.วัดบางสีคต	DIS ติดตั้งชั่วคราว ก่อนโค้งแยกก้าน วัลลภ	SMB๓S-๑๐ ก่อนสถานีรถไฟบางสีคต	นายอนุยุทธ ชูโชติ โทร.๐๘๘-๗๒๙๖๔๕
๒	SMB๐๘	๓๐ ก.ค.๖๖	๐๘.๐๐ น.	๑๗.๐๐ น.		DIS ติดตั้งชั่วคราว ก่อนข้ามสะพานวัด บางสีคต	SMB๘S-๐๘ สถานีรถไฟบางสีคต และปลายสาย	
๓	SMB๑๓	๓๐ ก.ค.๖๖	๐๘.๐๐ น.	๑๗.๐๐ น.		DIS ติดตั้งชั่วคราว ก่อนข้ามสะพานวัด บางสีคต	SMB๓S-๑๐ ก่อนสถานีรถไฟบางสีคต	
๔	SMB๑๓	๓๐ ก.ค.๖๖	๐๘.๐๐ น.	๑๗.๐๐ น.		DIS ติดตั้งชั่วคราว ก่อนข้ามสะพานวัด บางสีคต	SMB ๑๓S-๐๓ ท้ายช.คลองชลประทานและปลายสาย	

พื้นที่ที่มีผู้ใช้ไฟได้รับผลกระทบ(ไฟดับ).....บริเวณ ตั้งแต่วัดบางสีคต ถึง แยกถ่านวัลลภ.....

ผู้ประสานงานการตัดไฟ ชื่อ.....นายอำนาจ เทียนทอง.....ตำแหน่ง.....ทพ.ปบ.....โทร.....๐๘๑-๙๙๕๕๒๖๐.....

พื้นที่ที่ขอตัดไฟปฏิบัติงานมีสายเคเบิลใยแก้วนำแสงของ กฟภ.(หากมีโอกาสชำรุด ผศส.กรส.(ก.๓) จะไปตรวจสอบก่อนปฏิบัติงาน)

๑. มีสายเคเบิลใยแก้วนำแสง ๑.๑ มีโอกาสชำรุด ๑.๒ ไม่มีโอกาสชำรุด
๒. ไม่มีสายเคเบิลใยแก้วนำแสง

ลงชื่อ.....
(นายยศพัทธ์ นันวุตร)

ตำแหน่ง...รจก.(ท) รักษาการแทน ผจก.กฟภ.สค.ชั้น๑...

สำหรับแผนกควบคุมการจ่ายไฟ (ผคฟ.) กฟผ.๓
เรียน อก.ปบ.(ก.๓)

ผคฟ. พิจารณาแล้วเห็นควร

อนุมัติให้ดับไฟตามคำขอข้อ 1. ฟีดเดอร์ SMB03 จาก Dis กฟผ.๓ จาก กฟผ.๓ ถึง SMB55-10
ในวันที่ 30 ก.ค. 66. ตั้งแต่เวลา 08:00 น. ถึง 17:00 น. ตามใบสั่งทำสวิตซ์ซึ่งเลขที่ 1090/66

อนุมัติให้ดับไฟตามคำขอข้อ 2. ฟีดเดอร์ SMB08 จาก Dis กฟผ.๓ จาก กฟผ.๓ ถึง SMB83-08
ในวันที่ 30 ก.ค. 66. ตั้งแต่เวลา 08:00 น. ถึง 17:00 น. ตามใบสั่งทำสวิตซ์ซึ่งเลขที่

อนุมัติให้ดับไฟตามคำขอข้อ 3, 4. ฟีดเดอร์ SMB15 จาก Dis กฟผ.๓ จาก กฟผ.๓ ถึง SMB55-10, SMB135-03
ในวันที่ 30 ก.ค. 66. ตั้งแต่เวลา 08:00 น. ถึง 17:00 น. ตามใบสั่งทำสวิตซ์ซึ่งเลขที่

อนุมัติให้ดับไฟตามคำขอข้อ..... ฟีดเดอร์..... จาก..... ถึง.....
ในวันที่..... ตั้งแต่เวลา..... น. ถึง..... น. ตามใบสั่งทำสวิตซ์ซึ่งเลขที่.....

อนุมัติให้ดับไฟตามคำขอข้อ..... ฟีดเดอร์..... จาก..... ถึง.....
ในวันที่..... ตั้งแต่เวลา..... น. ถึง..... น. ตามใบสั่งทำสวิตซ์ซึ่งเลขที่.....

พนักงานศูนย์ฯ นาย อรุณ อรุณพงษ์ ประสานงานการขอดับไฟกับ กฟผ.๓ กฟผ.๓

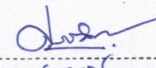
(นายสุกสวัสดิ์ เทียงผอง)
๑๓. 5 ก.ค. ๖๖. ๑๖.

สำหรับผู้อนุมัติ

ที่ ก.๓ กปบ.(คฟ.)

เรียน ผจก. กฟผ.๓

อนุมัติ และแจ้ง จป. เพื่อตรวจสอบความปลอดภัย
พร้อมทั้งลงข้อมูลแจ้งแผนดับไฟลงใน www.pea.co.th

ขั้นตอนการสวิตซ์..... 3 แผ่น
แผนผังแนบ..... 2 แผ่น

ผจพ. 1 (สถานี SMB)

เพื่อทราบ และจัดพนักงานเข้าปฏิบัติงานร่วมกับศูนย์ฯ นครปฐม
ตั้งแต่วันที่ 07.00 น. เป็นต้นไป จนกว่างานจะแล้วเสร็จ

(นายเลอพงศ์ แก่นจันทร์)
รก.ปบ.(ก3) ปฏิบัติงานแทน อก.ปบ.(ก3)

(นายเลอพงศ์ แก่นจันทร์)
รก.ปบ.(ก3) ปฏิบัติงานแทน อก.ปบ.(ก3)

ใบสั่งทำสวิตชิง

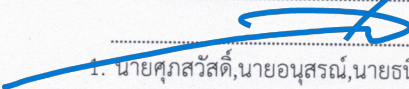
1. สถานที่ทำงาน	ไลน์ SMB03,08,13 บริเวณซอยวัดบางสีด		
2. กำหนดวันที่ทำงาน	20 ก.ค. 66	เวลา	08.00 น. ถึง 17.00 น.
3. ผู้ขอทำงาน	กฟภ.สค.	งานที่ทำ	ก่อสร้างระบบสายส่ง 115 kv. ตามใบขอปฏิบัติงาน 1090/2566
4. เตรียมการสวิตชิงโดย	นายอนุสรณ์ อรุณประพันธ์		วันที่ 19 กรกฎาคม 2566
5. ตรวจสอบสวิตชิงโดย			วันที่ 19 กรกฎาคม 2566
6. อนุมัติสวิตชิงโดย			วันที่ 19 กรกฎาคม 2566
7. สั่งทำสวิตชิงโดย	1. นายศุภสวัสดิ์, นายอนุสรณ์, นายธนิต, นายมนอช 2. นายพีรภัทร, นายขุนทอง, นายศักดิ์สิทธิ์, นายพนิต 3. นายนครินทร์, นายณัฐกาญจน์, นายสามารถ		(กะ1 00.00 น. - 08.00 น.) (กะ2 08.00 น. - 16.00 น.) (กะ3 16.00 น. - 24.00 น.)

ที่	รหัสอุปกรณ์	สภาพอุปกรณ์ ปกติก่อน ดำเนินการ	ดำเนินการ	เวลา	ผู้ดำเนินการ	ผู้สั่งการ	หมายเหตุ
1	ตรวจสอบอุปกรณ์ป้องกันและอุปกรณ์ตัดตอนก่อนทำสวิตชิง						
2	SN2-KT1A	"OLTC" Auto	"OLTC" Manual		EGAT		
3	SN2-KT2A	"OLTC" Auto	"OLTC" Manual		EGAT		
4	SN2-KT3A	"OLTC" Auto	"OLTC" Manual		EGAT		
5	SMB03VB-01	"ON" Auto Reclose	"OFF" Auto Reclose		SMB		
6	SMB08VB-01	"ON" Auto Reclose	"OFF" Auto Reclose		SMB		
7	SMB13VB-01	"ON" Auto Reclose	"OFF" Auto Reclose		SMB		
8	SMW-TP1	"OLTC" Auto	"OLTC" Manual		SMW		
9	SMW02VB-01	"ON" Auto Reclose	"OFF" Auto Reclose		SMW		
10	SMW03VB-01	"ON" Auto Reclose	"OFF" Auto Reclose		SMW		
11	- ย้ายโหลด SMB04 กลับจาก SMW03						
12	SMB04VB-01	ปลด	สับ คง OFF Auto Reclose		SMB	CB	SMB04
13	SMB04S-16	สับ	ปลด, ล็อคคาน		สค.	SF6	ปั้ม ESSO ปากทางท่าฉลอม
14	- ย้ายโหลด SMB13 ไปจ่ายจาก SMW02						
15	SMB13S-05	ปลด	สับ		สค.	SF6	หน้าเทศบาลท่าจีน
16	SMB08VB-01	ปลด	สับ		สค.	CB	22 kV. ขนานเมนบัส
17	SMB09VB-01	ปลด	สับ คง OFF Auto Reclose		SMB	CB	SMB09
18	SMB13S-03	สับ	ปลด(ใช้โหลดบัสเตอร์)		สค.	DIS	ท้ายซอยคลองชลประทาน
19	SMB09VB-01	สับ	ปลด		SMB	CB	SMB09
20	- ย้ายโหลด SMB08 ไปจ่ายจาก SMB04						
21	SMB08S-11	ปลด	สับ		สค.	DIS	ปากซอยกระเช้าขาว
22	SMB08S-08	สับ	ปลด, ล็อคคาน		สค.	SF6	สถานีรถไฟบางสีด
23	SMB08VB-01	สับ	ปลด		สค.	CB	22 kV. ขนานเมนบัส
24	- ดับไฟเวลา 08.00 น.						
25	DIS. ไลน์ SMB08	สับ	ปลด(ใช้โหลดบัสเตอร์)		สค.	DIS	ก่อนข้ามสะพานวัดบางสีด
26	DIS. ไลน์ SMB13	สับ	ปลด(ใช้โหลดบัสเตอร์)		สค.	DIS	ก่อนข้ามสะพานวัดบางสีด
27	DIS. ไลน์ SMB03	สับ	ปลด(ใช้โหลดบัสเตอร์)		สค.	DIS	ก่อนโค้งแยกก้านวัลลภ
28	แจ้งพื้นที่ไฟดับให้กฟภ. สมุทรสาครรับทราบ						

ที่	รหัสอุปกรณ์	สภาพอุปกรณ์ ปกติก่อน ดำเนินการ	ดำเนินการ	เวลา	ผู้ดำเนินการ	ผู้สั่งการ	หมายเหตุ
29	แจ้งกฟจ.สมุทรสาครทดสอบไฟ ข้อตรกราวด์ จุด G1						
30	แจ้งกฟจ.สมุทรสาครทดสอบไฟ ข้อตรกราวด์ จุด G2						
31	แจ้งกฟจ.สมุทรสาครทดสอบไฟ ข้อตรกราวด์ จุด G3						
32	แจ้งกฟจ.สมุทรสาครทดสอบไฟ ข้อตรกราวด์ จุด G4						
33	แจ้งกฟจ.สมุทรสาครลงใน WE SAFE ให้เรียบร้อย						
34	แจ้งกฟจ.สมุทรสาครปฏิบัติงานทำงานได้						
35	SN2-KT1A	"OLTC" Manual	"OLTC" Auto		EGAT		
36	SN2-KT2A	"OLTC" Manual	"OLTC" Auto		EGAT		
37	SN2-KT3A	"OLTC" Manual	"OLTC" Auto		EGAT		
38	SMB03VB-01	"OFF" Auto Reclose	"ON" Auto Reclose		SMB		
39	SMB04VB-01	"OFF" Auto Reclose	"ON" Auto Reclose		SMB		
40	SMB08VB-01	"OFF" Auto Reclose	"ON" Auto Reclose		SMB		
41	SMB13VB-01	"OFF" Auto Reclose	"ON" Auto Reclose		SMB		
42	SMW-TP1	"OLTC" Manual	"OLTC" Auto		SMW		
43	SMW02VB-01	"OFF" Auto Reclose	"ON" Auto Reclose		SMW		
44	SMW03VB-01	"OFF" Auto Reclose	"ON" Auto Reclose		SMW		
45	หมายเหตุ: คุณอำนาจ ทพ.บ.จะทำการเคลียร์ไฟดับกับวัดบางสีดนอกอีกครั้ง(จัมป์ไลน์ SMB13)ปลายสาย ถ้าทางวัดไม่ยอมให้ไฟดับทั้งวันตามแผนงาน ทางคุณอำนาจจะทำการย้ายจุดติดตั้ง DIS.ชั่วคราวแยกก้านวัลลภ(SMB13) เลื่อนลงไปด้วยปลายสาย 2 ช่วงเสา หลังจากนั้นจะทำการเปิด DIS.ชั่วคราวแยกก้านวัลลภออกไว้ทั้งสามเฟส แล้วทำการสับ SMB03S-03 DIS.ท้ายชอยคลองชลประทานเข้าเพื่อจ่ายไฟให้ทางวัดบางสีดนอก (ดูแผนผังแนบ)						
%%%%%%%%%% ลีนสุด Switching เข้า %%%%%%%%%%							
46	หลังจากกฟจ.สมุทรสาครปฏิบัติงานเสร็จทุกชุด						
47	แจ้งกฟจ.สมุทรสาครปลดข้อตรกราวด์ จุด G1 ออก						
48	แจ้งกฟจ.สมุทรสาครปลดข้อตรกราวด์ จุด G2 ออก						
49	แจ้งกฟจ.สมุทรสาครปลดข้อตรกราวด์ จุด G3 ออก						
50	แจ้งกฟจ.สมุทรสาครปลดข้อตรกราวด์ จุด G4 ออก						
51	ตรวจสอบอุปกรณ์ป้องกันและอุปกรณ์ตัดตอนก่อนทำสวิชชิง						
52	SN2-KT1A	"OLTC" Auto	"OLTC" Manual		EGAT		
53	SN2-KT2A	"OLTC" Auto	"OLTC" Manual		EGAT		
54	SN2-KT3A	"OLTC" Auto	"OLTC" Manual		EGAT		
55	SMB03VB-01	"ON" Auto Reclose	"OFF" Auto Reclose		SMB		
56	SMB04VB-01	"ON" Auto Reclose	"OFF" Auto Reclose		SMB		
57	SMB08VB-01	"ON" Auto Reclose	"OFF" Auto Reclose		SMB		
58	SMB13VB-01	"ON" Auto Reclose	"OFF" Auto Reclose		SMB		
59	SMW-TP1	"OLTC" Auto	"OLTC" Manual		SMW		
60	SMW02VB-01	"ON" Auto Reclose	"OFF" Auto Reclose		SMW		
61	SMW03VB-01	"ON" Auto Reclose	"OFF" Auto Reclose		SMW		
62	- จ่ายไฟ						

ที่	รหัสอุปกรณ์	สภาพอุปกรณ์ ปกติก่อน ดำเนินการ	ดำเนินการ	เวลา	ผู้ดำเนินการ	ผู้สั่งการ	หมายเหตุ	
63	DIS.ไลน์ SMB08	ปลด	สับ		สค.		DIS	ก่อนข้ามสะพานวัดบางสีด
64	DIS.ไลน์ SMB13	ปลด	สับ		สค.		DIS	ก่อนข้ามสะพานวัดบางสีด
65	DIS.ไลน์ SMB03	ปลด	สับ		สค.		DIS	ก่อนโค้งแยกก้านวัลลภ
66	- ย้ายโหลด SMB08 กลับคืนจาก SMB04							
67	SMB0BVB-01	ปลด	สับ		สค.		CB	22 KV.ขนานเมนบัส
68	SMB08S-08	ปลด	สับ		สค.		SF6	สถานีรถไฟบางสีด
69	SMB08S-11	สับ	ปลด(ใช้โหลดบัสเตอร์)		สค.		DIS	ปากซอยกระเช้าขาว
70	- ย้ายโหลด SMB13 กลับคืนจาก SMW02							
71	SMB09VB-01	ปลด	สับ คง OFF Auto Reclose		SMB		CB	SMB09
72	SMB13S-03	ปลด	สับ		สค.		DIS	ท้ายซอยคลองชลประทาน
73	SMB13S-05	สับ	ปลด, ล็อคคาน		สค.		SF6	หน้าเทศบาลท่าจีน
74	SMB09VB-01	ปลด	สับ		SMB		CB	SMB09
75	SMB0BVB-01	ปลด	สับ		สค.		CB	22 KV.ขนานเมนบัส
76	- ย้ายโหลด SMB04 ไปจ่ายจาก SMW03							
77	SMB04S-16	ปลด	สับ		สค.		SF6	บีม ESSO ปากทางท่าฉลอม
78	SMB04VB-01	สับ	ปลด		SMB		CB	SMB04
79	SN2-KT1A	"OLTC" Manual	"OLTC" Auto		EGAT			
80	SN2-KT2A	"OLTC" Manual	"OLTC" Auto		EGAT			
81	SN2-KT3A	"OLTC" Manual	"OLTC" Auto		EGAT			
82	SMB03VB-01	"OFF" Auto Reclose	"ON" Auto Reclose		SMB			
83	SMB08VB-01	"OFF" Auto Reclose	"ON" Auto Reclose		SMB			
84	SMB13VB-01	"OFF" Auto Reclose	"ON" Auto Reclose		SMB			
85	SMW-TP1	"OLTC" Manual	"OLTC" Auto		SMW			
86	SMW02VB-01	"OFF" Auto Reclose	"ON" Auto Reclose		SMW			
87	SMW03VB-01	"OFF" Auto Reclose	"ON" Auto Reclose		SMW			
%%%%%%%%%% สิ้นสุด Switching %%%%%%%%%%								

กำหนดการจ่ายไฟฟ้าก่อนปฏิบัติงาน

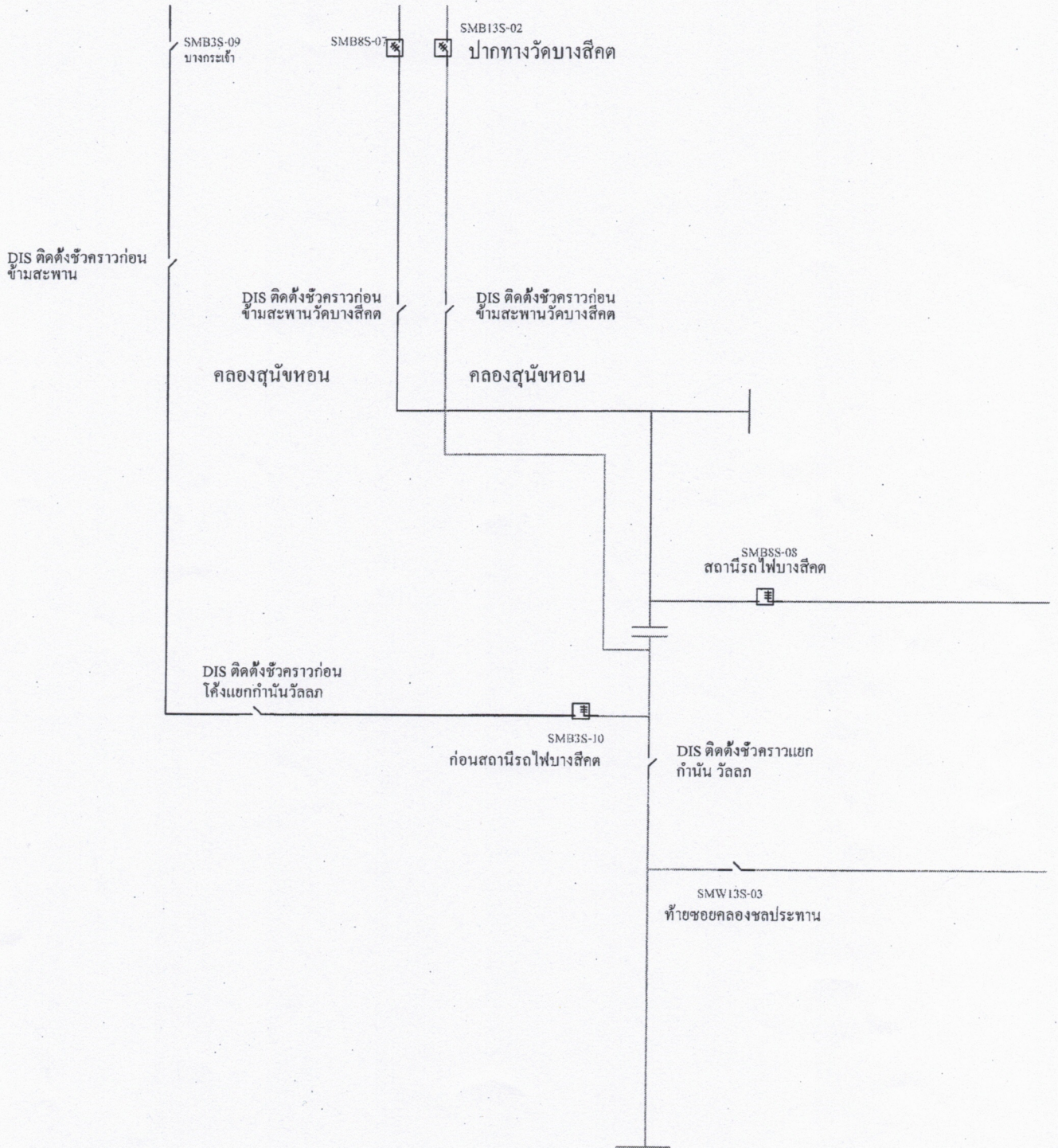

กำหนดการจ่ายไฟตอมมิโกะตงาม

